CAESQ

Difusores Lineales

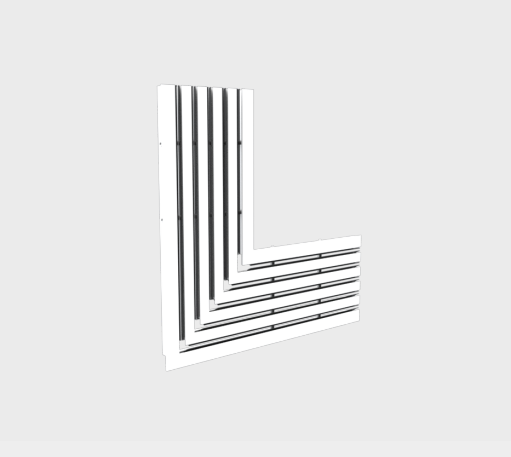

Los esquineros para difusor lineal modelo CA son una excelente opción para lograr una apariencia continua en instalaciones en techo donde se pretende unir en escuadra dos difusores lineales. El corte y ensamble desde fábrica reduce el tiempo de ajuste en campo y garantiza un correcto alineamiento. Están disponibles para inyección (CAESQI) o retorno (CAESQR). El difusor de inyección cuenta con un deflector de aire ajustable desde el frente . Ambos están disponibles de 1 a 8 ranuras con separación de 1/2", 3/4" o 1" entre sí. Estos difusores tienen medida única de 12"x12" y su construcción es en aluminio con acabado anodizado o pintura electrostática en colores de línea: blanco, blanco tablaroca o negro mate. Como accesorios opcionales está disponible la caja plenum (PL).

Características:

- Esquinero para difusor lineal de inyección (CAESQI) o retorno (CAESQR)
- Construcción en "L" a 90°, para remates en esquina
- Instalación en muro o plafón
- Patrón de aire ajustable (CAESQI)

Dimensiones:

- Tamaño único de construcción 12"x12" (medida interior del cuello)
- Disponible de 1 a 8 ranuras
- Separación entre ranuras de 1/2", 3/4" o 1"

Materiales y Acabados:

- Fabricado en aluminio
- Deflectores en PVC (CAESQI)
- Acabado en aluminio anodizado o:
- Colores de línea: blanco, blanco tablaroca o negro mate
- Colores especiales disponibles

Accesorios Opcionales:

PL

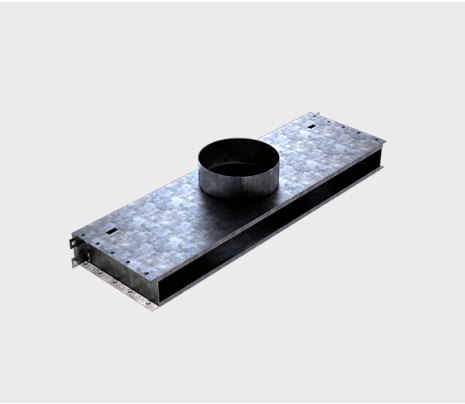

Ninguna parte de este documento podrá ser reproducida o retransmitida de cualquier forma, siendo estas: electrónicas o mecanografiadas; incluyendo fotocopiado, grabado y/o cualquier sistema de alojamiento de información sin previo permiso de INNES AIRE S.A. DE C.V.